

Vejstrupgaard I/S  
Vejstruprød Landevej 3  
6093 Sjølund

8. juli 2024 - Sagsnr. 24/16039

## **HØRING: Tilladelse efter vandløbsloven til at rørlægge et privat vandløb på et areal ved Vejstruprød Landevej i skellet mellem matr.nr. 3c Vejstruprød By, Vejstrup og matr.nr. 2k Vejstruprød By, Vejstrup**

Kolding Kommune har modtaget en ansøgning efter vandløbsloven til at rørlægge ca. 50 meter vandløb på ovennævnte areal. Lokaliteten fremgår af oversigtskortet herunder samt luftfotoet på side 2.

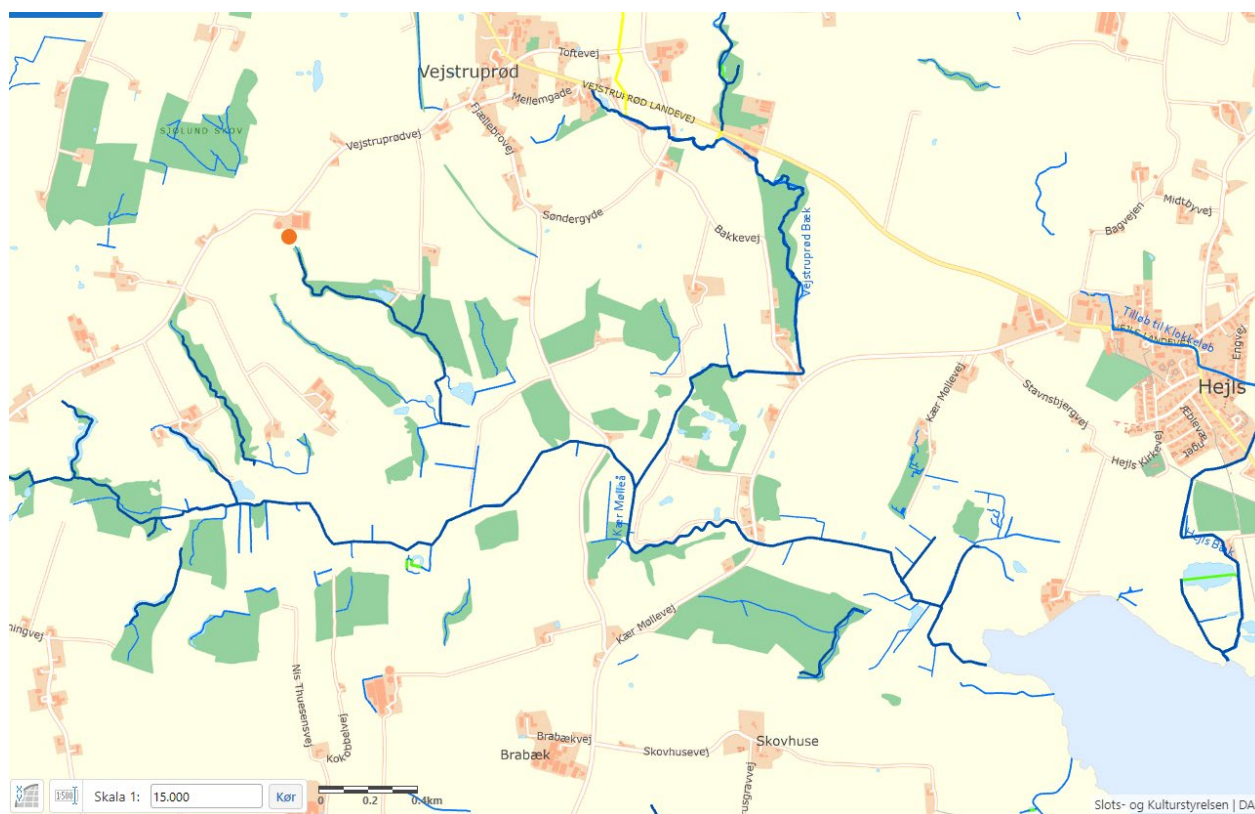

*Det åbne vandløb, der ønskes rørlagt, ligger på arealet, der er markeret med en rød prik (mod nordvest). Vandløbet er privat og er en del af Kær Mølleå-systemet, der afvander til Hejls Nor og videre til Lillebælt.*

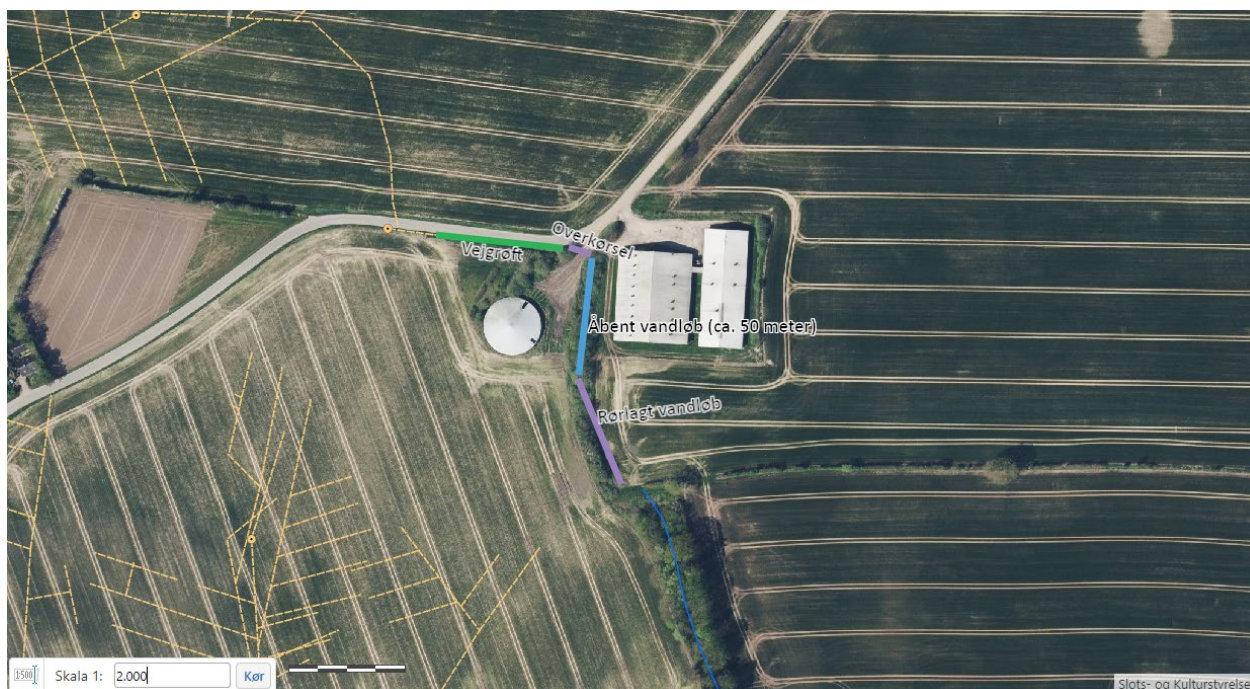

Det åbne vandløb, der ønskes rørlagt, er markeret med en lyseblå streg. Opstrøms herfor er markeret en overkørsel (lilla) og vejgrøft (grøn), der modtager vand fra de bagvedliggende marker via dræn. Nedstrøms den vandløbsstrækning, der ønskes rørlagt, er vandløbet rørlagt ca. 50 meter (lilla streg). Herfra løber vandet videre i et åbent forløb (tynd blå streg).

### Høring efter vandløbsloven

Vandløbet er omfattet af bestemmelserne i vandløbsloven. Det betyder, at der ikke må foretages ændringer af dets skikkelse eller vandføringsevne, herunder forløb og dimensioner, der kan påvirke vandføringen, uden at der er givet en tilladelse efter vandløbsloven.

Vandløbet er ikke omfattet af Statens Vandområdeplaner, men afvander til et miljømålsat vandløb omkring 1,5 – 2 km nedstrøms (Kær Mølleå). Den pågældende vandløbsstrækning er ikke omfattet af bestemmelserne i naturbeskyttelseslovens §3, men vandløbet er omfattet af beskyttelsesbestemmelserne umiddelbart nedstrøms den strækning, der ønskes rørlagt.

Vandløbsprojekter skal efter §15 i bekendtgørelse nr. 834 af 27. juni 2016 om vandløbsregulering- og -restaurering m.v. fremlægges offentlig høring i en periode på mindst 4 uger. Således fremmes projektet hermed ved offentlig høring inden der træffes endelig afgørelse efter vandløbsloven. Da projektforslaget sendes i høring i sommerferien, forlænges høringsfristen til 5 uger. Fristen for at komme med bemærkninger eller indsigelser til projektet er således **mandag den 12. august 2024**. Bemærkninger og indsigelser skal ske skriftligt til Kolding Kommune, og kan sendes til e-mailadressen [vandloeb@kolding.dk](mailto:vandloeb@kolding.dk), alternativt til Kolding Kommune, By- og Fællesforvaltningen, Nytorv 11, 6000 Kolding.

Den endelige tilladelse vil blive meddelt efter vandløbslovens § 16, lovbekendtgørelse nr. 1217 af 25. november 2019, samt § 3 i bekendtgørelse nr. 834 af 27. juni 2016 om vandløbsregulering og restaurering m.v.

Tilladelsen vil blive meddelt på følgende vilkår:

- Afstrømningsforholdene op- og nedstrøms projektstrækningen må ikke ændres. Rørledningen etableres således at ledningen flugter med de eksisterende rørledninger op- og nedstrøms for projektstrækningen.
- Bundkoterne i det rørlagte vandløb skal være tilsvarende koterne i det nuværende åbne vandløb.
- Rørledningen må ikke anlægges med bagfald.
- Rør eller dræn, der i dag løber ud i den åbne projektstrækning, skal tilkobles det nye rørlagte vandløb.
- Det rørlagte private vandløb skal i fremtiden vedligeholdes af bredejerne.

### **Vandløbet**

Vandløbet er klassificeret som et privat vandløb og vedligeholdelsen påhviler således de enkelte bredejerne. Vandløbet er en del af Kær Mølleå-systemet, der afvander til Hejls Nor og videre til Lillebælt.

Vandløbet er i Statens Vandområdeplaner ikke miljømålsat.

### **Projektbeskrivelse**

I forbindelse med ansøgning om etablering af en ny gyllebeholder som erstatning for en eksisterende udtjent beholder, ansøges der om tilladelse til rørlægning af vandløb, så husdyrbrugslovens afstandskrav til åbne vandløb kan blive overholdt (afstandskrav på 100 meter til åbne vandløb). Formålet med projektet er ifølge ansøger, at der ved et eventuelt uheld med gylle nær gyllebeholderne ikke sker afløb af gylle til det i dag åbne vandløb. En rørlægning af vandløbet vil således reducere risikoen for gylleforurening i vandløbet.

Opstrøms for det i dag åbne vandløb, løber vandet i en åben vejgrøft. Ansøger er i dialog med kommunens vejmyndighed om muligheden for rørlægning af vejgrøften. Fra vejgrøften løber vandet ved ejendommen mod syd. Det første stykke er rørlagt, idet der her er en overkørsel ind til gyllebeholderen. Den nye rørledning tilsluttes røroverkørslen. Ifølge ansøger er rørdimensionen i overkørslen 160 mm. Den ansøgte rørlægning af vandløbet bliver med en rørdimension på 160 mm tilsvarende rørstørrelsen i overkørslen.

Nedstrøms det i dag åbne vandløb, der ønskes rørlagt, løber vandet videre i en ca. 50 meter lang rørledning, før vandet igen løber i et åbent forløb. Den ansøgte rørledning skal flugte med bunden af røret i den eksisterende nedstrøms liggende rørlagte strækning.

Se også ansøgningsmaterialet, der er indsat som bilag.

### **Økonomi**

Ansøger afholder alle udgifterne til rørlægningen af vandløbet samt de økonomiske udgifter der i fremtiden vil være forbundet med den fremtidige drift og vedligeholdelse af rørledningen.

### **Fremtidig vedligeholdelse**

Det pågældende vandløb er et privat vandløb. Det vil en rørlægning ikke ændre på. Private vandløb vedligeholdes af lodsejerne.

## **Miljø- og afstrømningsmæssige konsekvenser**

### *Afstrømningsmæssige konsekvenser*

Rørlægningen af vandløbet vil ikke give negative afstrømningsmæssige konsekvenser, idet rørlægningen ikke må ligge dybere eller højere end den eksisterende bundkote i det åbne vandløb. Der vil i den endelige tilladelse meddeles vilkår om, at afvandingsforholdene ikke må ændres.

### *Miljømæssige konsekvenser*

Det er vandløbsmyndighedens vurdering, at vandløbsstrækningen er uden værdifuld natur. Vandløbet fremstår dybt nedskåret, kanaliseret og uden stor fysisk variation. Det er af ansøger oplyst, at vandløbet er sommerudtørrende.

De natur- og miljømæssige forhold i form af dyre- og planteliv vil ved en rørlægning af vandløbet helt lokalt uundgåeligt blive påvirket, men rørlægningen vil ikke medføre en negativ miljøpåvirkning af vandløbssystemet i sin helhed. Der lægges desuden vægt på, at rørlægningen vil minimere risikoen for gylleforeninger til vandmiljøet.

## **Lovhjemmel**

Det pågældende vandløb er omfattet af bestemmelserne i vandløbsloven. En rørlægning af vandløbet forudsætter en godkendelse efter § 16 i vandløbsloven, lovbekendtgørelse nr. 1217 af 25. november 2019 og efter § 3 i bekendtgørelse nr. 834 af 27. juni 2016 om vandløbsregulering og restaurering m.v.

## **Kontakt**

Hvis der er spørgsmål til ovenstående, kan undertegnede kontaktes på [nadda@kolding.dk](mailto:nadda@kolding.dk) eller på tlf. 23 43 79 16.

Venlig hilsen

Nadja Dall

Biolog

### **Kopi sendt til:**

- Nærmeste lodsejere til projektområdet
- Danmarks Naturfredningsforening, Masnedøgade 20, 2100 København Ø, [dnkolding-sager@dn.dk](mailto:dnkolding-sager@dn.dk)
- Danmarks Naturfredningsforenings lokalafdeling, [kolding@dn.dk](mailto:kolding@dn.dk)
- Dansk Botanisk Forening, v/ Rasmus Fuglsang Frederiksen, [rasmusfuglsangfrederiksen@gmail.com](mailto:rasmusfuglsangfrederiksen@gmail.com)
- Dansk Ornitologisk Forening, Vesterbrogade 140, 1620 København V, [natur@dof.dk](mailto:natur@dof.dk)
- Dansk Ornitologisk Forenings lokalafdeling, Kolding, [kolding@dof.dk](mailto:kolding@dof.dk)
- Friluftsrådet, [kolding@friluftsradet.dk](mailto:kolding@friluftsradet.dk), [lokalraad@friluftsradet.dk](mailto:lokalraad@friluftsradet.dk)
- Danmarks Sportsfiskerforbund, Skyttevej 5, 7182 Bredsten, [post@sportsfiskerforbundet.dk](mailto:post@sportsfiskerforbundet.dk)
- Danmarks Sportsfiskerforbund, Miljøkoordinator Lars Brinch Thygesen. [lbt@sportsfiskerforbundet.dk](mailto:lbt@sportsfiskerforbundet.dk)





## Vandløbsloven – Ansøgning om regulering/restaurering af vandløb

Sæt x:

Dato for udfyldelse: **28/5-24**

Ændring af vandløbets forløb

Genåbning af rør/dræn

Ændring af vandløbets profil

**X** Rørlægning af vandløb

Etablering af overkørsel/bro

Der er søgt tilladelse efter naturbeskyttelsesloven og planloven, dato: \_\_

Vandløbets navn: <b>Grøften har ingen navn</b>	Er vandløbet målsat, ja/nej <b>Nej</b>	Er vandløbet kommunalt og dermed omfattet af et regulativ, ja/nej <b>Nej</b>
Vandplanens identifikation af strækningen (Seg_cd):		
Matr. nr. og ejerlav – samtlige inden for projektområdet (område med mulige påvirkninger) <b>Vejstruprød By, Vejstrup 2k, Vejstruprød By, Vejstrup 3c, Vejstruprød By, Vejstrup 10h</b> <b>Alle matr. er ejet af Vejatrupgaard I/S</b>		

Ansøger/projektejer: <b>Vejstrupgaard I/S</b> <b>Vejstrupgaardlandbrug@gmail.com</b>	Tlf.:40194092
	E-mail:
Adresse: <b>Vejstruprød Landevej 3</b>	Post nr.: <b>6093 Sjølund</b>

Navn og adresse, samt e-mail, hvis ejer(e) er forskellig fra ansøger / projektejer:	Tlf.:
	E-mail:

Kontaktoplysninger til evt. bygherre og entreprenør:



**Redegørelse om formålet med og begrundelse for projektet:**

**Mindske sandsynligheden for at der kan komme gylle i vandløbet.**

**Oversigtskort:**

Vedlæg som bilag.

**Beskriv de eksisterende forhold:**

(eks. bredde og dybde af vandløb, dybde i forhold til terræn, vandføring)

**Der er en åben grøft, der går fra et rør til et andet.**

**Detailplaner for projektet (evt. detailkort vedlægges ansøgningen):**

(eks. hvor og hvor mange sten skal udlægges, samt størrelsesfordeling, skråningsanlæg, fald, bredde og dybde, vandføring, er der dræn opstrøms projektområdet og vil projektet påvirke drænenes muligheder for afledning af vand osv.)

**Grøften vil blive rørlagt, fra der hvor der kommer en rørledning, til der hvor det igen kommer i en rørledning, med et 160 mm fast rør, samme størrelse som udløbet er i dag.**

**Liste over omfattede/påvirkede ejendomme med fortegnelse over de grundejere og brugere, der ønskes inddraget i projektet**

(er der dambrug inden for 6 km nedstrøms?)

**Der er ingen andre end ansøger der kan blive påvirket af projektet**



<b>Overslag over udgifterne med forslag til fordeling af disse</b>
<b>Tidsplan for arbejdets udførelse (der skal påregnes 3 måneders sagsbehandlingstid)</b>
<b>Hurtigst muligt</b>
<b>Andet</b>

### **Databeskyttelsesrådgiver samt registrering og videregivelse af oplysninger**

Kontakt databeskyttelsesrådgiveren

Telefon 79 79 75 00

E-mail [dpo@kolding.dk](mailto:dpo@kolding.dk)

#### **Kommunens Databeskyttelsesrådgiver**

Du kan kontakte databeskyttelsesrådgiveren om dine rettigheder i henhold til databeskyttelseslovgivningen. Du har ret til at klage til Datatilsynet over kommunens behandling af dine personoplysninger. På [www.datatilsynet.dk](http://www.datatilsynet.dk) kan du læse mere om databeskyttelsesrådgiverens rolle.

#### **Kommunens registrering og videregivelse af oplysninger**

Kommunen registrerer de modtagne oplysninger og videregiver oplysningerne til andre offentlige myndigheder, private virksomheder m.fl., der har lovmæssigt krav på oplysningerne eller samarbejde med kommunen. Kommunen sletter oplysningerne, når opbevaringspligten udløber og et eventuelt arkiveringskrav er opfyldt. Når oplysningerne er arkiveret eller slettet, har kommunen ikke længere adgang til dem.

Du har ret til at vide, hvilke oplysninger kommunen har om dig, og du kan kræve forkerte oplysninger rettet eller slettet.